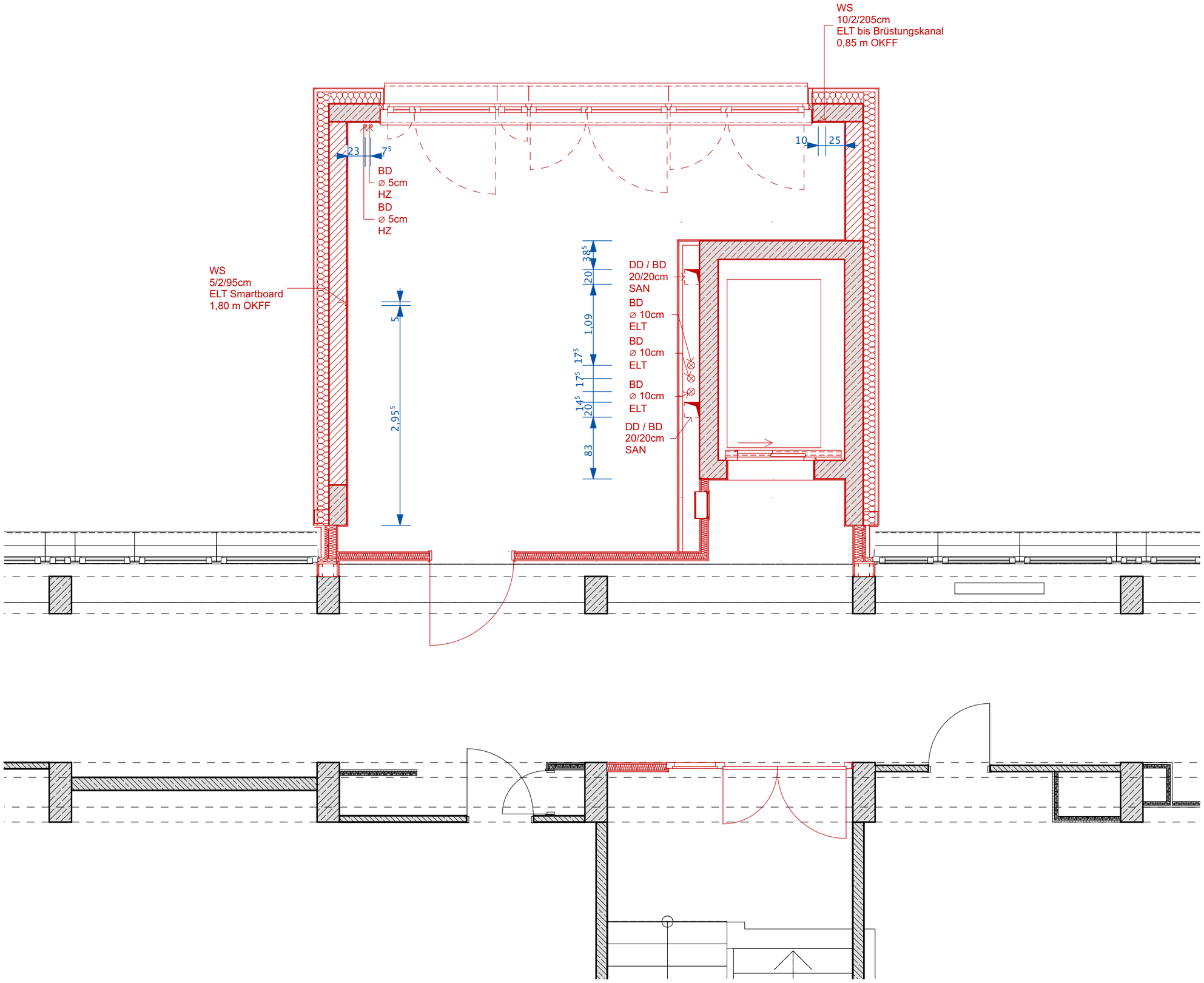

Projekt:

BzA_F8

Franz-Jacob 8

Franz-Jacob Straße 8 10369 Berlin
Land

Bauherr:

Bezirksamt Lichtenberg von Berlin, Geschäftsbereich Schule, Sport und Soziales, 10315 Berlin

Projektleiter: KHi

Gezeichnet von: SD

Datum:

18.06.24

Planinhalt:

Schlitz-/ Durchbruchsplanung Haus B 3. Obergeschoss

Ausführungsplanung

Plannummer:

F8.AU.116.OG3.8

Maßstab:

1:50

Papiergröße:

A3

b/h = 420 mm / 297 mm

Alle Maße sind vor Ort zu prüfen. Bei Unstimmigkeiten ist der Architekt unverzüglich zu informieren

Index-ID	Änderungen-ID	Änderung	Datum